שרותים כיתה ב

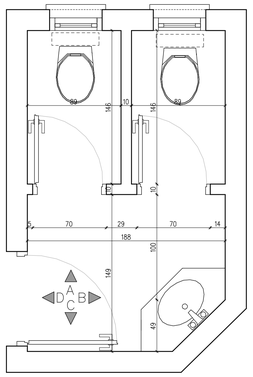

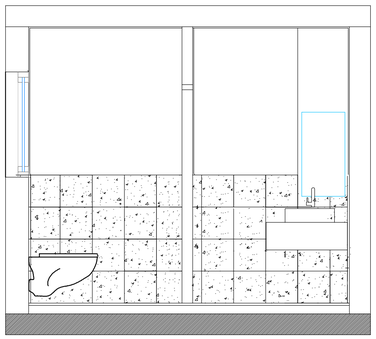

A

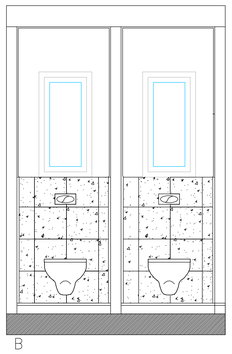

B

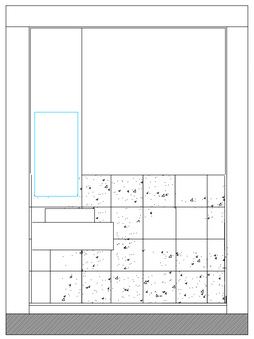

A

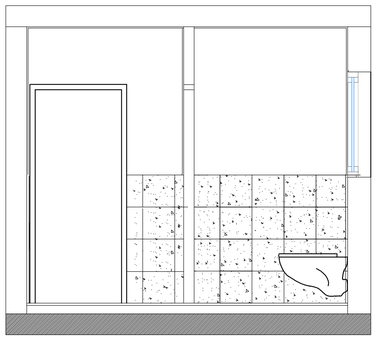

A

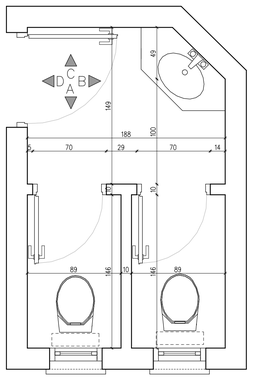

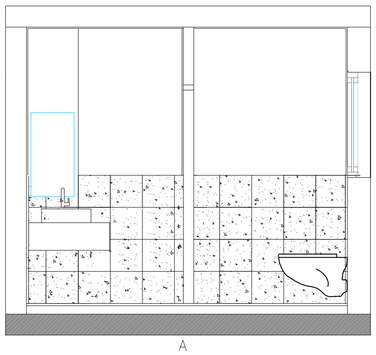

A

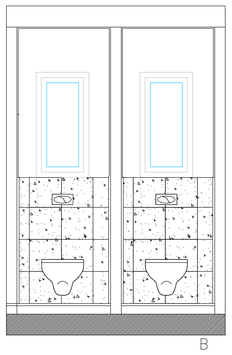

B

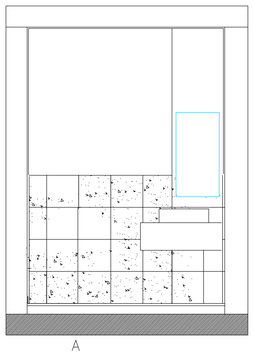

A

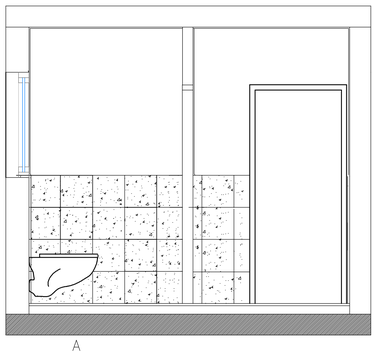

A

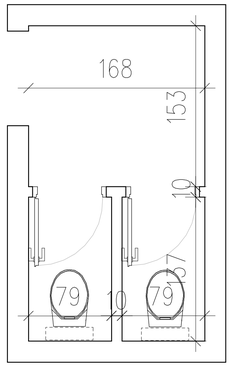

שרותים חדר מורים

הסבצע אחראי לבדיקת הפתרון והתאמתן, על הסבצע לבקר את כל הפתרון לפני הביצוע ובכל מקרה של אי התאמה בין התכניות ובין הביצוע או בין תכניות יועצים שונות עליו להודיע מיד למתכנן.

הערות:

- יש לבצע צמצום ופנרת על פי תכנית מהנדס האינסטרצה
- יש לבצע מסמר על פי גזיעות וכרטי הגא מאושרים
- יש לבצע ביחוד חרכי על פי תקן ולפי התחות מהנדס הבנין

ספי חרוות יהא מאוזן טבעות לבא חוים לריצוף
בחדרי רחצה יש להגמיך את הריצוף ב-1 סמ ובמקרחון יש להגמיך בעוד 1 סמ
בחדרי רחצה יש לבצע חיוקים מתאימים בקרחת בכל המקומות בהם יש סכסר "מרחף" ובמקומות בהם יש ארון ולכיור (האון לכיור יהיה תלוי - מעוחק מהרצפה) לתאום סופי עם האד".
כל הדלתות הפנימות- לתאום סופי עם האד' טרם ביצוע
הנסכות גבס בתקרות עבור האורה ומזגן - לפי תכנית בנפרד.
נישות גבס ארמטורים נוספים מגבס לפי פרטי גבס בנפרד.
מקום צפצפים לתאום סופי עם האד"
יש לקחת בחשבון אף סיס בגגונים בעים ובקרות בעות מפרופיל אלומיניום 10×10 בסח
יש לתאם עם המזמין מקום ארובה לקטן טרם יציקת טרם יציקת תקרת קטה קרקע
על הקבלן לבצע כתף 8 סמ בכל צד של ארגז התריס

עבודות הריסה ופרוק כולרות פעי הסטרה לאחר מרשה על חשבון הקבלן הסבצע ובאחריותו	
יש לפרק את כל תעות האלומיניום הפצעים להתקנה אי להרחבה הפרוק כולל פעי, תקון גרפים והתקנת אדן שש חברון אם יידרש	
בהמאה לחדרי הרחצה קים פחח בגג יש לפרקו ולהתקן פחח שרות קים על ארבנוד כולל שבור אי הרחבת הפחח באם יידרש	
הגבהה כולרת פרוק ריצוף קים כולל פעי וריצוף מחדש בבחירת המזמין המלון לא כולל חדר רחצה	
הגבהה כולרת תקני טיח שפריץ חצץ- אם יידרש ובבעה מחדש בכל הפבנה , גון בבחירה	
יש לבצע תקון כללי לרטבות קיפח בחדרים הכולל אטום וחצץ דחסרים קיפח כולל נקוי החמר ישר שכלי החמר. מייאר הדרה מרוף ונקי מסלאיאיקן המקף בקוטר 25 מס ומלוי החמר בחומר אטום כולל בתקנו המעני של הקר כולל שכבטל ובבנו הכל בשלמות בכל בסבנה	
עבודות אינסטרצה כולרות תקון נקודת מים קיפח בביר חדר רחצה והתקנת ביר מגוף ״בר1 מרה	
עבודות שרותי אורחים כולרות : פרוק אסתה קיפח והתקנת אסתה חדשה כולל סכך הדחה סמי פרוק חפיי קירות וחפיי מחדש עד גובה סכך הדרחה יש לבדוק התכנות להאריכת שרותי אורחים לכיוון שטח שרות פעני קים	

1. אין לסחר מתחבות.
2. הסבצע אחראי לבדיקת הפתרון והתאמתן בסקום.
3. עד הסבצע לבדוק אין כל הפתרון והכמות בתכנית בסקום בשבדה לפני תחלת העבודה.
4. עד כל שנות אי אי התאמה יש להודיע למתכנן ולבמתת.
5. אין לחיא מחתר בגיה מאשר.
6. יש לבצע הגרה בטון בגובה מינימלי 25 סמ כל 10 שורות בלחמים.
7. יש לבצע הגרה בטון בגובה מינימלי 25 סמ מעל פתחת לפחתים.
8. יש לבצע הכנה לאיגו חרים מעד כל פתח הסמוך בתכנית פרות האיגו יקבע בתאום דגום ההוראות הצע.
9. אין תעות פחיים לגבה פתח דלא אין תנן
10. חדרים הסמוכים ערכמות מצמיתי.
- יש לבצע הגבהה בכניסה החדר/ מרפסת.
- יש לבצע הרמה איטס ומיס עד 1 סמ מתחת רפי ראשי.
11. סידה מפתח הדלתות כולרות נטיה של 2 סמ. מכל צד ובגר
12. מרזבים ״ כפי שסצע בתכנית גג ומסמו בתוך צינור אם הסרוב סמוסם בסמר בטרבת עמד בטן ולון להצמדה בתאום עם המתכנן דעמד בטן -אין הגדש מעמד תחוך העמד לשמה הסרוב.
13. מסמאות בטרה בחדרים הרטבים מסמו בסקום נמר ובתאום עם עם המתכנן
14. יש לבצע צינר איוור 3" בתוך יציקת בטון בעמר רכר אסתה.
15. יש לבצע הפרדה של סס אלומנים בביקת דחדרי רחצה כמו כן מפרט רבמה חדר רחצה שנבר בכ-1 מס מהמפרט הכללי של רבת.
16. יש לתאם מקום מרכזיח אינסטרצה עם המתכנן אדא אם כן צון מקומה בתכנית.
17. יש לשמשש בדאות אינקמ בלאנטים עמקם.
18. בכל מקח מקח קירות רטבים עד הבבה לראא לבצע של השלמת יציקה בין חדרים ראיסם

• גובה ±0.00 יקבע סופית בתאום עם המתכנן

- בטון קונסטרוקטיבי לפי הנחות מהנדס

מס'	תאריך	מהות העדכון	מהדורה / עדכון	תפוצה
0	05.06.16	מסגרו	יום	אדר
1			אדריכלים	•
2			מהנדס בטון	
3			מהנדס אינסטלציה	
4			מהנדס חשמל	•
5			מהנדס מעלית	
6			מהנדס יועץ	
7			מנהל פרויקט	

שם הפרויקט:

בית החזיונך

דגניה א'

שם התכנית:

נוחיות כיתה בי וחדר מורים

שם הגבע: k-Knisa-Av		מס' גליון
קנ"מ: 150		
מהדורה / עדכון: 1	מעוין 00.00.00	10
תאריך: 05.06.2016	מסגרו 23.09.17	
	לביצוע 00.00.00	

דניאלה קין
תיכנון אדריכלי ועיצוב
נייד: 050-7243390 טלפקס: 04-6709111
מצעד 1 כרמל המושבה 15105 ת.ד. 1131
masad1@zahav.net.il